華德學校

25-26 閱讀營紀念冊















I ♥ READING

目錄

活動巡禮、學生得獎名單.....P.3

J1-J4「中華傳統品德故事填色比賽」(得獎作品).....P.4-7

J1-J3閱讀日活動花絮.....P.8-10

J4-J5閱讀日活動花絮.....P.11-12

423世界閱讀日暨Book Character Day.....P.13-14

家長心聲.....P.15

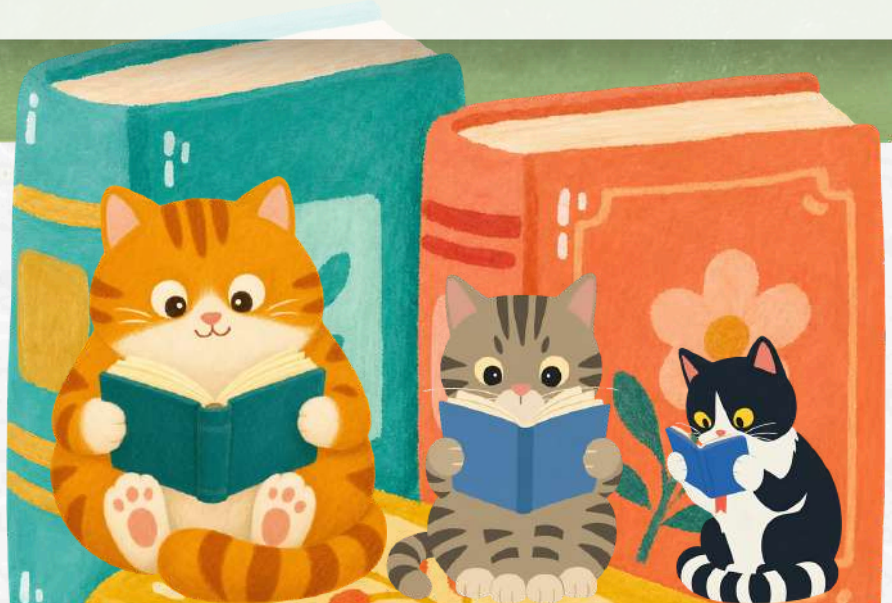

活動巡禮

月份	內容	對象
01/12/2025 至 31/12/2025	問答遊戲工作紙： 中國名著（西遊記：三打白骨精）	J5-6
09/02/2026 至 25/02/2026	J1-J4: 中華傳統品德故事填色比賽	J1-4
10/02/2025	參觀香港中央圖書館	J4-6 （風紀／小義工／圖書館管理員）
25/03/2026 至 08/04/2026	香港小母牛－「開卷助人」2025-26	J1-6
09/04/2026 至 30/04/2026	國家安全主題教育圖書展覽： 主題：我的責任・國之未來 （配合4月15日國家安全日，4月份在圖書館展覽有關主題圖書。）	J1-6
23/04/2026	423世界閱讀日暨Book Character Day （與英文科合辦閱讀活動，如英文攤位遊戲、英文圖書漂書及閱讀、書展、故事才藝表演、書中自有「影」、設計摺摺書、心形書籤設計等。）	J1-6
25/06/2026 及 06/07/2026	兩天閱讀日： 1. 攤位遊戲（主題：閱讀策略 So Easy!） 2. 彩虹書法工作坊（由小母牛提供） 3. 青花瓷繪工作坊（由小母牛提供） 4. 與人氣作家有約（由小母牛提供） 5. 故事人物逐個捉 6. J4講故事比賽 7. 書展	J1-J5

學生得獎名單

「中華傳統品德故事填色比賽」

年級	冠	亞	季	優異
J1	1C 李鏄言	1C 鄧奕博	1B 黎承軒	1A 曾晞樂、1B 葉以淳、1C 李奕揚
J2	2A 林家瑜	2A 劉靖喬	2B 程凱誼	2A 江彥進、2B 關茜哲、2B 鍾詩晴
J3	3C 葛峻滔	3B 黃蕎煖	3B 錢一一	3B 邱琬桐、3C 陳穎妤、3C 關棹謙
J4	4D 劉幸蕎	4D 黎曉恩	4C 葉梓楓	4A 蘇海嵐、4B 陳霖、4D 陳皓康

J1-J4 中華傳統品德故事填色比賽

J1



1C 李鎛言

1





1B 黎承軒

3



1C 鄧奕博

2

J2



2A 林家瑜



2A 劉靖喬



2B 程凱誼



J3



3C 葛峻滔



3B 黃蕎煖



3B 錢一一

J4



4D 劉幸蕎



4D 黎曉恩



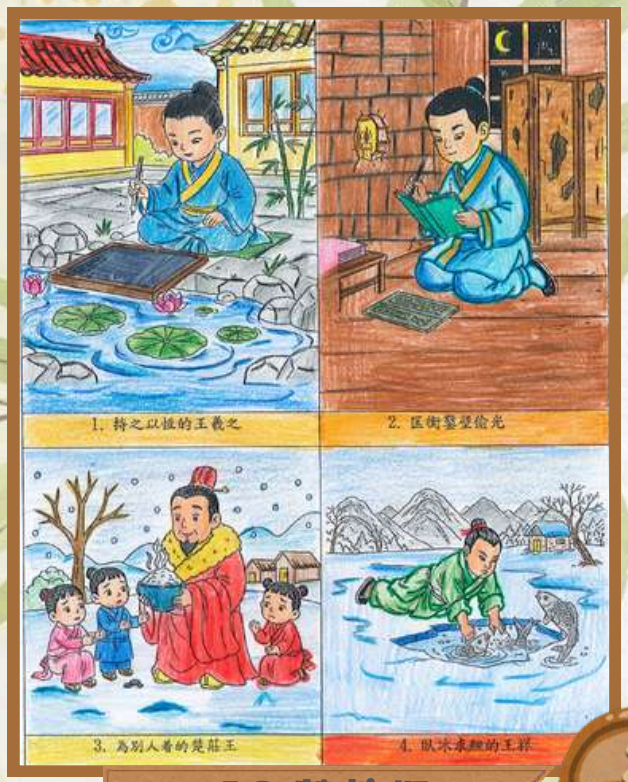

4C 葉梓楓

J1-J3閱讀日活動花絮

與人氣作家——菜姨姨有約

菜姨姨是香港第一代故事媽媽，多年來積極推動親子共讀，
她熱愛閱讀、鍾情繪本，喜歡為大小朋友說故事。
閱讀日當天，感謝菜姨姨為低年級同學講故事，表達手法生動有趣，令同學樂在其中。





彩虹書法工作場坊

感謝香港小母牛「開卷助人」計劃導師來校，
為小二同學推廣中國歷史和文化，令同學大開眼界。









閱讀策略 So Easy! 攤位遊戲

GAME TIME

本年度的攤位遊戲包羅萬有，令華德孩子經歷了一個既愉快，又難忘的閱讀日。
在此，衷心感謝老師及家長義工的投入參與，令活動順利進行！
當天的節目十分豐富，包括中國女航天員展覽、朗讀圖書、詞語齊齊寫、書展等等，師生們更打扮成有趣的故事人物回校，同學們互相介紹喜歡的故事人物及圖書，令閱讀更有趣味！





















書展

書展時，同學認真地閱讀圖書。



故事人物逐個捉

快來看看! 蜘蛛俠、福爾摩斯、諸葛亮、Elsa及人魚公主等故事人物，你喜歡哪一個?









J4-J5閱讀日活動花絮

與人氣作家——方舒眉女士有約

方舒眉女士是香港作家、也是明報月刊特約作者。
感謝方舒眉女士為五年級同學分享創作樂趣，令同學獲益良多。





攤位遊戲









青花瓷繪工作坊

感謝香港小母牛「開卷助人」計劃導師，帶領小四同學了解中國陶瓷珍品及製作技巧，親手繪製迷你珍寶。









423世界閱讀日暨 Book Character Day

衷心感謝學校及老師的上下一心，
為華德孩子營造了一個有趣及豐富的閱讀日。
當天的學習活動多元化，除了英文攤位遊戲之外，
還有書中自有『影』(配合圖書故事的電影欣賞)、
故事角色扮演、書展、閱讀圖書時間等，
讓同學們非常享受閱讀帶來的樂趣！

故事人物扮演







課室閱讀





《口袋裡的摺摺書》



字有妙「夾」





英文攤位





書展





家長心聲

2C 文凱晴媽媽（鄺嘉敏女士）



這次有幸以家長義工的身份參與華德學校的閱讀營，我協助圖書展覽部分，幫忙整理圖書和蓋印章，心裏充滿喜悅。
活動期間，看到同學們積極地選取自己喜愛的書籍，並聚精會神地融入精彩的故事世界，真的很感動。有些同學在閱讀後，驕傲地展示他們的印章，準備換領小禮物，真的可愛極了。
華德孩子那份對知識的渴望與換領禮物時滿足的笑臉，是現場最美的畫面。感謝學校舉辦這個充滿意義的閱讀營，
不但激發了同學們的閱讀興趣，
更讓我在服務中親眼見證他們的成長與快樂。

3B 王建熹媽媽（溫曉敏女士）



我是家教會秘書，很高興可以擔任今次閱讀營的義工，陪伴華德孩子一同參與閱讀活動。
當天，我協助攤位遊戲、維持秩序，
亦有機會聆聽孩子們分享故事心得。看見他們投入參與閱讀活動及踴躍發言，他們每一張臉兒都充滿着好奇與喜悅，讓我十分感動。
閱讀能滋養孩子的心靈，這次義工活動讓我更明白學校推廣閱讀的用心。未來家教會一定會繼續配合學校，支持學校的學習活動，鼓勵孩子愛上閱讀，在書本中探索世界。

3A 李泳桐媽媽（歐海燕女士）

我很榮幸擔任今次「閱讀策略So Easy！」閱讀營攤位遊戲的家長義工。
當天有圖書展覽外，攤位遊戲更是多元化，例如文字對對碰及釣魚遊戲，學習氣氛既輕鬆又愉快。而我在協助活動之餘，還能體會到閱讀的價值：閱讀不只是認字，更能訓練思考、培養專注力。
當天以香港首位航天員「黎家盈」博士為主題的攤位內容令我印象深刻，同學們透過活動，認識時事，汲取更多知識，他們專心閱讀，互相鼓勵的模樣，真令人鼓舞！
感謝學校及老師團隊用心策劃閱讀營，讓孩子邊玩邊愛上閱讀。我很高興能夠陪伴孩子們一起成長，盼望華德孩子繼續保持閱讀熱情，不斷探索成長。











顧問：盧淑儀校長
編輯小組：廖寶兒副校長、劉思雅老師
校址：九龍聯合道150號
網址：www.bishopwalsh.edu.hk
電話：2337 2058
傳真：2336 1664
電郵：info@bishopwalsh.edu.hk